

NYHETER

☉ Nye bokføringsregler fra 01.01.06

Vi minner om at de nye bokføringsreglene *må* tas i bruk fra og med 01.01.06 (adgangen til å bruke gammelt regelverk gjaldt kun ut 2005). Dersom man ikke har gått gjennom hva regelendringene betyr for egen virksomhet bør man altså gjøre det ganske snart.

De nye reglene medfører kun beskjedne endringer for regnskapssystemene som sådan, og dersom man har en oppdatert versjon av regnskapssystemet kan man gå ut fra at systemet tilfredsstiller kravene i ny bokføringslov. Men en del bedrifter vil måtte gjøre endringer i øvrige interne rutiner, for å møte skjerpede krav til dokumentasjon av økonomiske transaksjoner. Noen hovedpunkt fra de nye reglene:

- Skille mellom primær- og sekundærdokumentasjon, med ulikt krav til oppbevaringstid (hhv. 10 og 3,5 år)
- Elektronisk lagret regnskapsdokumentasjon likestilles langt på vei med papirutskrifter
- Strengere krav til dokumentasjon av kontantsalg, herunder krav om kasseapparat/løsning for en del virksomheter
- Strengere krav til dokumentasjon av timer for virksomheter som er basert på salg av timer
- Mer presise krav til regnskapsrutiner, spesielt ajourhold av regnskapet

PRODUKTNYTT

☉ Huld & Lillevik System 4

Årsoppgjør

Vi regner med at alle nå har mottatt årsoppgjørsversjonen av System4 i posten fra Personec. Vi oppfordrer alle til å lese produktbrevet som følger med samt å skrive ut de dokumentene som ligger på CDen. Der finnes viktig informasjon både om oppgradering av versjon og generelt for bruk av systemet.

Som vanlig følger det med en utmerket dokumentasjon på hvordan en gjennomfører årsoppgjøret, samt en oversikt over aktuelle regler.

Når kundene begynner å kjøre oppgavene kan det fremkomme enkelte mindre feil i versjonen. Retterversjoner vil bli publisert på www.huldt-lillevik.no.

På følgende side ligger en oversikt over feil som er avdekket, og dere bør derfor se på denne siden for å avdekke om det er ting som påvirker deg og ditt firma:

<https://www.huldt-lillevik.no/page.aspx?path=135566,163066,119303,119732,170543>

☉ Visma Lønn

Årsoppgjør – oppgrader til v. 5.36

Husk på at man før årsavslutning *må oppgradere* Visma Lønn til versjon 5.36. Alle kunder skal ha fått denne tilsendt fra Visma Software. Har dere spørsmål til dette, eller har behov for bistand til oppgradering, ta kontakt med oss.

Vi ønsker alle lykke til med årsoppgjøret.

TIPS & TRICKS

☉ Visma Global

1. Endrede mva.-satser i 2006

Fra 01.01.06 gjelder nye mva.-satser:

- Lav sats går fra 7 til 8 %
- Middels sats går fra 11 til 13%
- Høy sats forblir 25%

Husk å oppdatere dette før man starter regnskapsføring og ordregistrering i 2006. I Visma Global ligger avgiftssatsene under "Grunddata > Innstillinger...". Legg inn en *ny linje* under "avgiftssatser og historikk", husk fra-dato 01.01.06.

| 1 Generelle 2 Periode-def. 3 Økonomi 4 Logistikk 5 Kontoavgr. 6 Kontospes. 7 Avgift | | | |
|---|-------------------------------|---------------------------|--|
| Avgiftsklasse: | 2 | Middels sats 13 % | <input type="checkbox"/> Standardverdi |
| Mva-kontoer | Kontointervall/avgiftsområder | | |
| Utgående mva: | 2703 | Salg pliktig/fritt: | 3000 - 3999 |
| Inngående mva: | 2713 | Salg utenfor avg. område: | 3200 - 3299 |
| Investeringsavgift: | 2720 | Kjøpskonto: | 4000 - 4999 |
| Grunnlag inv. avgift 7%: | 2730 | Avgiftsklasse type | |
| Grunnlag inv. avgift 0%: | 2730 | MVA sats type: | Middels sats |
| Fylkeskattesjefen: | 2740 | | |
| Mva øreavrundning: | 7740 | | |
| Utenlandsk mva: | 2702 | | |
| Reversert utenl. mva: | 2712 | | |
| Tilleggs | | | |
| Avgiftssatser og historikk | | | |
| | Gjeldende fom | Utg.mva % | Inng.mva % |
| 1 | 01.01.01 | 12,00 | 12,00 |
| 2 | 01.01.05 | 11,00 | 11,00 |
| 3 | 01.01.06 | 13,00 | 13,00 |
| 4 | | | |

☉ Visma Business

1. Endrede mva.-satser i 2006

Husk oppdatering av mva.-satser før regnskapsføring og ordregistrering starter i 2006. Nye satser:

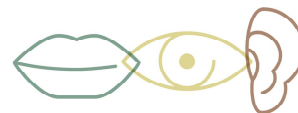

- Lav sats går fra 7 til 8 %
- Middels sats går fra 11 til 13%
- Høy sats forblir 25%

I standard oppsett finner du mva.-kodene under Administrasjon > Vedlikehold bedriftsdata > Bedriftsparametre > Avgiftskoder. Ved å ta fram kolonnene "Ny sats" og "fom. dato" i mva.-vinduet kan du ha både ny og gammel sats registrert i en periode.

Hvis du ikke har standard oppsett kan uansett tabellen "Merverdiavgift" finnes via Visma Utforsker ("Åpne"/Ctrl-o) > Tabeller > Felles > Faste opplysninger > Merverdiavgift.

Legg inn ny mva.-sats i "Ny sats"-feltet, og fyll ut "fom. dato" med "01.01.2006". Når det ikke er aktuelt å benytte begge satser kan du flytte ny sats over i "Sats"-feltet.

2. Avgiftsperioder, terminer etc. for 2006

Husk å opprette nye avgiftsterminer, regnskapsperioder og statsistikkperioder for 2006. NB! Ved opprettelse av statistikkperiodene skal man *ikke* taste "/" (skråstrek), den kommer av seg selv: Man taster "20061", og det formateres til "2006/01".

SUPPORT

☞ Web-support

Over 100 brukere av våre system har nå mottatt sitt brukernavn og passord for innmelding og oppfølging av supportsaker via www.proplan.no/support

For mer informasjon, se: <http://www.proplan.no>

☞ Supportkonsulentene

Vår supporttjeneste er til enhver tid bemannet med flere konsulenter. Det er imidlertid ikke slik at alle supportkonsulenter yter support på alle program. Det kan derfor tenkes at du ved telefonhenvendelse treffer en konsulent som ikke kan hjelpe deg med akkurat ditt problem. I slike tilfeller blir saken registrert i vårt supportsystem, og en av de som har kompetanse på det aktuelle program ringer deg opp igjen i løpet av kort tid.

ARRANGEMENT

☞ Vi minner om...

| Dato | Tid | Arrangement |
|------|-----|-------------|
|------|-----|-------------|

Haugesund

| | | |
|--------|-------|---------------------------------------|
| 24.01. | 08:30 | Frokostseminar: <i>Dokumentsenter</i> |
|--------|-------|---------------------------------------|

Har du glemt å melde deg på? Gi beskjed til din lokale kontaktperson, ring Proplan på telefon 815 00 715, eller send en epost til firmapost@proplan.no Vel møtt!

Godt Nytt År!

Proplan benytter ellers anledningen til å takke for godt samarbeid i året som ebber ut, og ønsker dere et fremgangsrikt 2006.