

NYHETER

☉ Proplan øker kapasiteten

Proplan øker kapasiteten og ansetter nye medarbeidere ved alle avdelinger. Noen har allerede begynt, andre begynner i løpet av våren. Vi ønsker våre nye kolleger velkommen.

Stavanger

Odd Inge Halvorsen, konsulent. Odd Inge vil jobbe med Scenario, Visma Global og Visma CRM. Han vendte i fjor høst tilbake fra Skottland hvor han jobbet for IBM og Cisco.

John Steinar Olsson, selger. John Steinar har allsidig bakgrunn fra IT-bransjen, og har det siste året jobbet som daglig leder for Byggeland.

Liv Bjørnø, konsulent (fra 1. juni). Liv har jobbet med regnskap og lønn de siste 10 år i forskjellige større og mindre lokale virksomheter.

Birthe Gjellestad, konsulent (fra 1. juni). Birthe har jobbet med implementasjon av logistikk- og økonomisystem for større nasjonale virksomheter de siste ti år, med Axapta siste fem år.

Haugesund

Eivind Smedsvig, konsulent. Eivind vil blant annet jobbe med Visma Business og H&L System4. Han har lang erfaring som regnskapsfører, samt erfaring som systemkonsulent.

Kristiansand

Tore R. Johannessen, konsulent (fra 1. april). Tore kommer fra Konkurransetilsynet, og har mange års erfaring innen regnskap og lønn for det offentlige.

Oslo

Thomas Marti, selger. Thomas kommer fra SuperOffice, og har også flere års erfaring fra Visma Software.

Eirik Nådland, seniorkonsulent. Eirik kommer nå fra egen virksomhet, og har også mange års erfaring fra Visma Software.

PRODUKTNYTT

☉ Visma CRM (tidl. SalesOffice) v. 7.00.2

I versjon 7.00.2 er det gjort forbedringer fra hovedversjonen (7.00), bla knyttet til integrasjon med Visma Business, integrasjon med Microsoft Outlook samt supportmodulen.

Integrasjonen av økonomisk informasjon med Visma Business er kraftig forbedret og utvidet fra versjon 7.00. Den viser nå bl.a. alle ordrer, åpne poster, nøkkeltall (saldo, sum i ordre osv.), ordrelinjestatistikk per kunde og prosjekt. Data registreres selvfølgelig kun ett

sted, og oppdateres i begge system uavhengig av hvor du registrerer data.

☉ Huldt & Lillevik System 4

Arbeidsgivere som skal ha med refundert sykelønn på terminoppgaven for 1. termin må foreta en ekstra lønnskjøring. Registrering av refunderte sykepenger må gjøres på en egen lønnsart. Denne kan ikke opprettes før versjon 2006.2 er installert. Derfor er det viktig at de dette gjelder får installert versjon 2006.2 som nå er sendt ut til alle kunder.

Om du ikke krever refusjon av arbeidsgiveravgift i 1. termin, og heller ikke leverer terminoppgave via H&L AltInn Monitor, kan versjon 2006.1 fremdeles benyttes.

Gammel database? – 30.04.06 er siste frist

De som ennå ikke har oppgradert System4 til ny database (SQL – med Bokstaven R etter versjonsnummeret), gjøres nok en gang oppmerksom på at den gamle versjonen *kun vil kunne benyttes frem til 30.04.06*. Utlønninger etter denne dato vil ikke være mulig. Om du trenger bistand i forbindelse med overgang til ny databaseversjon, og ikke allerede har gjort en avtale med oss om at vi skal bistå, ber vi dere snarest om å kontakte oss slik at vi kan få alle over i den nye versjonen i god tid før fristen.

Nye regler rundt telefon o.l. (Elektronisk komm.)

Regler for innberetning av fordel av fri telefon, dekning av bredbånd osv har fra 01.01.06 fått nye regler. Vi henviser til Huldt & Lilleviks websider:

" <http://www.huldt-lillevik.no>

☉ Visma Lønn

Refusjon sykepenger

Dersom din bedrift krever refusjon av arbeidsgiveravgift på utbetalte sykepenger, er dere nødt for å installere versjon 5.36.1. Dette er en patch som bygger på årsoppgjørversjonen 5.36, og krever ikke noen fullstendig oppgradering.

Elektronisk kommunikasjon (tidl. fri telefon / dekning av bredbånd etc.)

Visma har laget en anbefalt løsning for hvordan dette skal behandles i Visma Lønn. Denne løsningen er tilgjengelig på internett. Finn denne artikkelen samt andre ofte stilte spørsmål, på Vismas Lønnsportal:

" <http://lonnsportal.vismasoftware.no/index.asp>

Reiseregningsskjema med direkte kobling og overføring til Visma Lønn

For deg som har behov for å forenkle og strukturere reiseoppgjør opp mot Visma Lønn, er det utarbeidet et enkelt Excel-ark som kan integreres med Visma Lønn. Dette kan distribueres i bedriften til de som reiser.

De reisende kan fylle ut reiseregningen i Excel-arket, og etter attestasjon kan lønnsansvarlig med et taste-

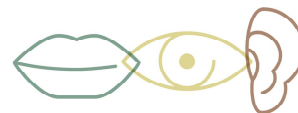

trykk få overført alle lønnsarter så som diett, utlegg, kilometergodtgjørelse til ønsket lønnskjøring. Dette letter arbeidet med å registrere de innberetningspliktige ytelsene slik at det lettere kan gjøres fortløpende i løpet av året. Man unngår dermed de store "skippertakene" ved årets slutt.

Dersom dette høres interessant ut, ta kontakt med oss.

TIPS & TRICKS

☞ Visma Global

1. Kredittgrenser og kredittsperring på kunder

På kundekortet ligger det et felt for *kredittgrense*, denne settes som standard av systemet til 99 999 999,99, men kan endres av brukeren. Ved å sette denne til for eksempel 100 000 vil man få melding ved ordregistrering hvis åpne poster er høyere enn dette beløpet. Har man også krysset av for *kredittsperr* vil ikke videre kreditt innvilges. Via *valideringsregler* har man også mulighet for å sette en annen standardverdi på kredittgrensen ved opprettelse av nye kunder, for eksempel 100 000. En oversikt over åpne poster på kunden fås direkte fra ordregistreringsbildet.

2. Pris- og rabattmatrise

Det er fra versjon 7.00 mulig å knytte rabatter mot alle hoved-, mellom- og undergrupper på artikler. Fra før kan en lage regler knyttet til kunderabattgrupper, artikkelrabattgrupper, prislister, tilbudspriser (datoavhengig, kampanje), prosjektpriiser, enkel kunde mot artikkelknytning. I tillegg har man mulighet for å sette prioriteringer på hvordan disse skal slå til, eller man kan få Global til å velge den mest gunstige prisen for kunden. Med andre ord: Hvis du har behov for å utvide/endre pris-/ rabattmatrisen din, så er det kanskje naturlig å se nærmere på dette når det nå er kommet ny/utvidet funksjonalitet i Visma Global.

SUPPORT

☞ Web-support

Vi har nå gitt om lag 160 personer tilgang til webregistrering av supportsaker. Fra i fjor sommer og frem til nå er det registrert snaut 300 saker via websupport.

Det er enkelt å registrere og følge opp saken på web, status for saken oppdateres etter hvert som saken behandles, og man har mulighet for å slå opp saken senere. Supporthenvendelsene samles slik at det bygges opp en erfaringsbase, og denne er tilgjengelig for alle websupportbrukere.

☞ Visma CRM som supportverktøy

Proplan administrerer all support gjennom Visma CRM som vi selger. Dette er et standardisert supportverktøy med store muligheter for tilpasning til den enkelte bedrift. Er du på jakt etter supportstøttesystem, ta kontakt med oss.

ARRANGEMENT

☞ Vi minner om...

Haugesund

23.03. 09:00 *CRM-seminar*. Proplan, Haugesund

31.03. 08:30 *Dokumentsenter*. Fellesvisning med frokost. Proplan, Haugesund

05.04. 09:00 *Supportseminar*. Proplans supportkonsept. Proplan, Haugesund

25.04. 14:00 *Byråforum*. Haugesund

Stavanger

04.05. 08:30 *Visma Update '06*. Radisson SAS Atlantic. <http://vismasoftware.no/update06/>

Oslo

27.04. 08:30 *Visma Update '06*. Felix. <http://vismasoftware.no/update06/>

Har du glemt å melde deg på? Gi beskjed til din lokale kontaktperson, ring Proplan på telefon 815 00 715, eller send en epost til firmapost@proplan.no Vel møtt!